

- 516_01 inizio
- 516_02 scalinata - fondo urbano regolare
- 516_03 scalinata - fondo urbano regolare
- 516_04 scalinata - fondo urbano regolare
- 516_05 sentiero - fondo irregolare
- 516_06 sentiero - fondo irregolare
- 516_07 strada carrabile - asfalto irregolare
- 516_08 sentiero - fondo irregolare
- 516_09 fine

vegetazione non sfalciata
 vegetazione non sfalciata
 albero grande pericolante in proprietà privata
 vegetazione non sfalciata
 vegetazione non sfalciata
 vegetazione non sfalciata

- 517_01 inizio
- 517_02 sentiero - fondo irregolare
- 517_03 sentiero - fondo irregolare
- 517_04 fine

vegetazione non sfalciata
 alberi caduti sul percorso e vegetazione non sfalciata
 vegetazione non sfalciata
 vegetazione non sfalciata

- 518_01 inizio
- 518_02 sentiero - fondo irregolare
- 518_03 fine

vegetazione non sfalciata

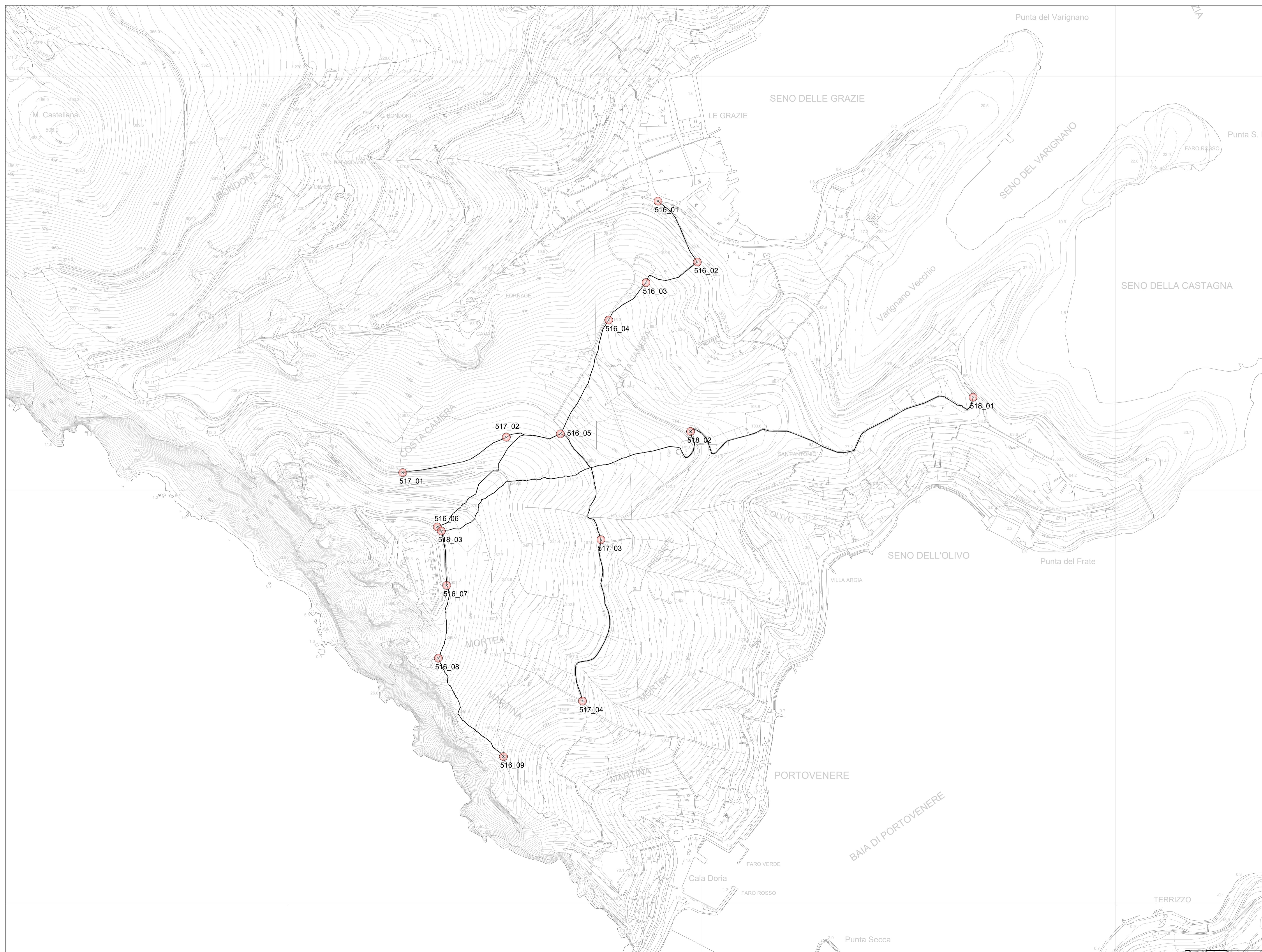
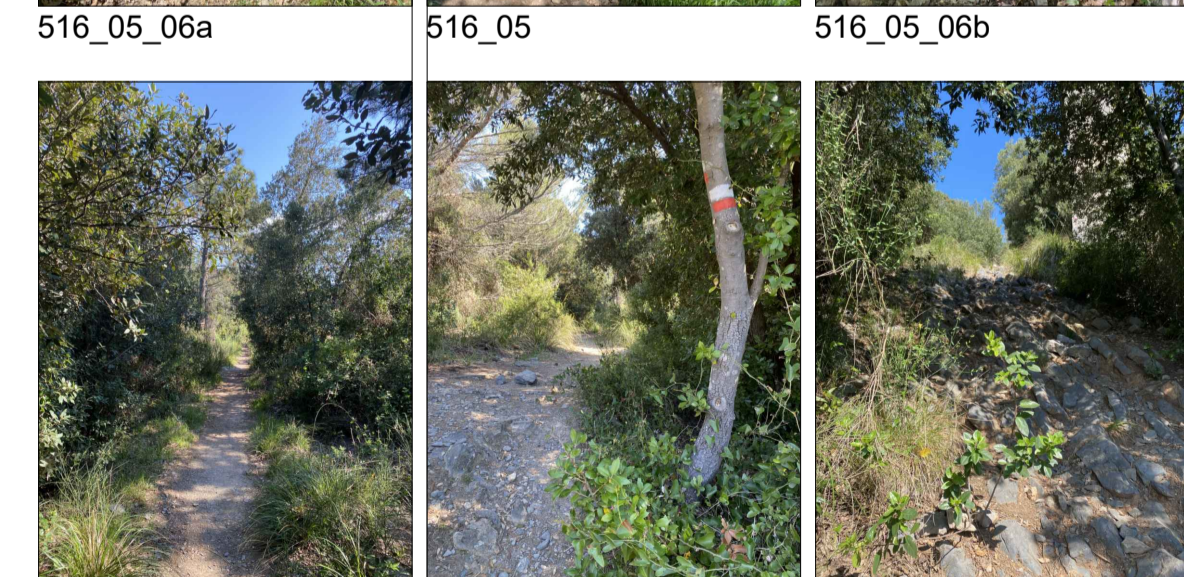

LEGENDA FOTO:

XXX_XXx

identificativo percorso identificativo picchetto lettera progressiva per identificare foto diverse dello stesso picchetto

XXX_XX_XXX

identificativo percorso identificativo tratto percorso lettera progressiva per identificare foto diverse dello stesso picchetto

VALORIZZAZIONE DEI COLLEGAMENTI TRA SITO E BUFFER ZONE
 PROSEGUI DEI LAVORI DI PULIZIA DEI SENTIERI.

516 - 517 - 518

COMMITTENTE: UFFICIO DEL SITO UNESCO "PORTO VENERE, CINQUE TERRE E LE ISOLE (PALMARIA, TINO E TINETTO)"

INDIRIZZO: via Garibaldi 9 - 19025 Porto Venere SP

DATA: GIUGNO 2022 SCALA: var

Progettista incaricato: Arch. Augusto Marchioni

Collaboratori: Arch. Andrea Acquisgrana
 Arch. Camilla Caterina Marchioni

A&CC ARCHITETTURA

Arch. Augusto Marchioni
 Via della Ghiera 28 - 19123 La Spezia
 Codice Architetto P.P.C. SP n. A. 139
 tel. 0588/11111 - 0588/21111

Arch. Andrea Acquisgrana
 Via Vittorio Veneto 22 - 19121 Genova
 Codice Architetto P.P.C. SP n. A. 139
 tel. 010/542222 - 010/542222

Arch. Camilla Caterina Marchioni
 Via della Ghiera 28 - 19123 La Spezia
 Codice Architetto P.P.C. SP n. A. 139
 tel. 0588/11111 - 0588/21111