

588	Monterosso (bivio SVA) - Begasti - Termine		
			lunghezza tratto (m)
1-2	sterrato con gradoni in pietra	pesante pulizia con alcuni alberi sul tracc	185,75
2-3	asfalto	pericolo auto su strada	24,84
3-4	sterrato	sentiero interrotto - cancello chiuso nel pin 4	316,15
4-5	sterrato	media pulizia	145,97
5-6	asfalto	/	65,49
6-7	sterrato	cartello PP su 7	42,99
7-8	sterrato si esce da PP	pesante pulizia	56,40
8-9	sterrato	media pulizia	130,65
9-10	sterrato	media pulizia alberi	49,77
10-11	sterrato	media pulizia	252,93
11-12	sterrato	media pulizia	68,46
12-13	sterrato	lieve pulizia	36,39
13-14	sterrato	lieve pulizia	65,40
14-15	sterrato	pesante pulizia e alberi sul percorso	31,08
15-16	sterrato	media pulizia e alberi sul percorso	64,44
16-17	sterrato	media pulizia e alberi sul percorso	56,74
17-18	asfalto	lieve pulizia	119,82
18-19	asfalto	lieve pulizia	67,96
<b>TOTALE LUNGHEZZA PERCORSO (m)</b>			<b>1781,23</b>

UNESCO  
 "VALORIZZAZIONE DEI COLLEGAMENTI TRA SITO E BUFFER ZONE:  
 PROSEGUI DEI LAVORI DI PULIZIA DEI SENTIERI" anno 2024

## 588-Monterosso (bivio SVA) - Begasti - Termine

COMMITTENTE: UFFICIO DEL SITO UNESCO "PORTO VENERE, CINQUE TERRE E LE ISOLE (PALMARIA, TINO E TINETTO)"  
 via Garibaldi 9 - 19025 Porto Venere SP  
 RUP. arch. Nicoletta Portunato

INDIRIZZO INTERVENTO: percorsi escursionistici

PE T\_01

DATA: settembre 2024      SCALA: var

Progettisti incaricati: Arch. Augusto Marchioni

Collaboratori: Arch. Camilla-Caterina Marchioni  
 Arch. Andrea Acquisgrana

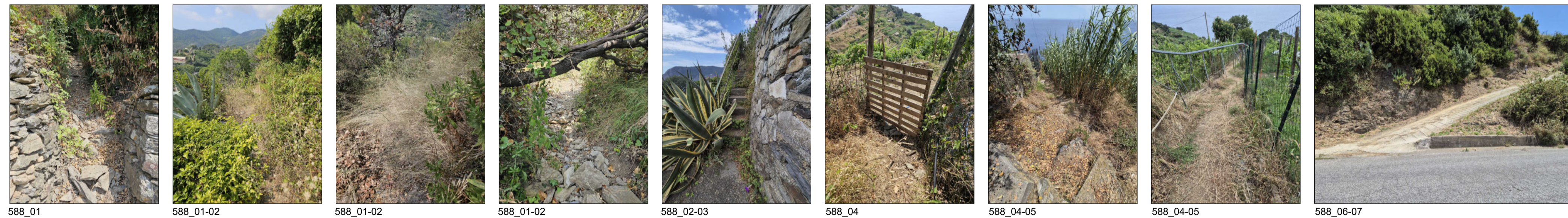

588\_01    588\_01-02    588\_01-02    588\_01-02    588\_02-03    588\_04    588\_04-05    588\_04-05    588\_04-05    588\_06-07



588\_07    588\_08-09-10    588\_08-09-10    588\_08-09-10    588\_11-12-13-14-15-16    588\_11-12-13-14-15-16    588\_17-18-19

**Arch. Augusto Marchioni**  
 via della Ghiera 38 - 19123 La Spezia  
 Ordine Architetti P.P.C. - SP Pr A. 139  
 pi 00869710111 - cf MRCCG5761M29E463E

**Arch. Andrea Acquisgrana**  
 via Vittorio Em 30 - 16147 Genova  
 Ordine Architetti P.P.C. - GE Pr A. 139  
 pi 0282488066 - cf CCG8Z896H107968D

**Arch. Camilla-Caterina Marchioni**  
 via Marconi Pompei n. 20 - 11020 Avignone (AO)  
 Ordine Architetti P.P.C. - AO Pr A. 688  
 pi 01108410113 - cf MRCCCLM4E6E483A

Tutti i contenuti (test, immagini, grafica, layout ecc.) presenti appartengono ai rispettivi autori.  
 È vietata la riproduzione e la pubblicazione a scopo di lucro dei contenuti (testo e grafica) senza permesso scritto dagli autori.